

## Anlegen einer MUW-GuestID

Version ..... **1.00**

Datum ..... **27.11.2008**

Autor .....

Status .....  In Arbeit  
 Bereit zum Review  
 Freigegeben  
 Abgenommen

Dateiname .....

Ablageort in BSCW ....

### Anmerkungen

Dieses Dokument wird in elektronischer Form geführt.  
Gedruckte Kopien können nicht auf dem neuesten Stand sein.

## Inhalt

Inhalt.....	2
Zielsetzung.....	3
Anlegen einer MUW-GuestID.....	4

## Zielsetzung

In diesem Dokument wird erläutert, wie MitarbeiterInnen für einen Gast der Medizinischen Universität Wien eine MUW-GuestID anlegen.

## Anlegen einer MUW-GuestID

Nur MitarbeiterInnen der Medizinischen Universität Wien können für Gäste [MUW-GuestID](#) anlegen.

Geben Sie in Ihrem Browser folgende Adresse ein:

[https://www.meduniwien.ac.at/itsc/guest\\_vlan/](https://www.meduniwien.ac.at/itsc/guest_vlan/)

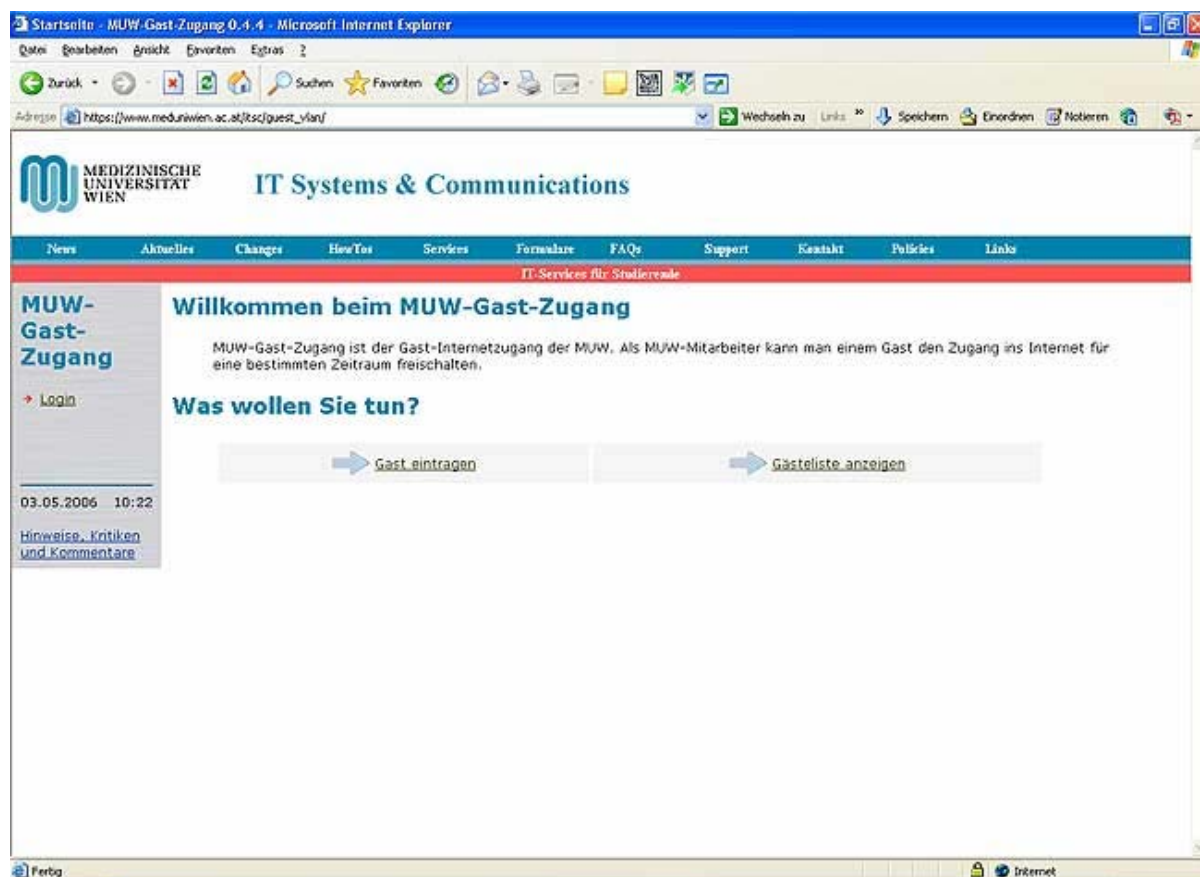

Auf „Gast eintragen“ klicken

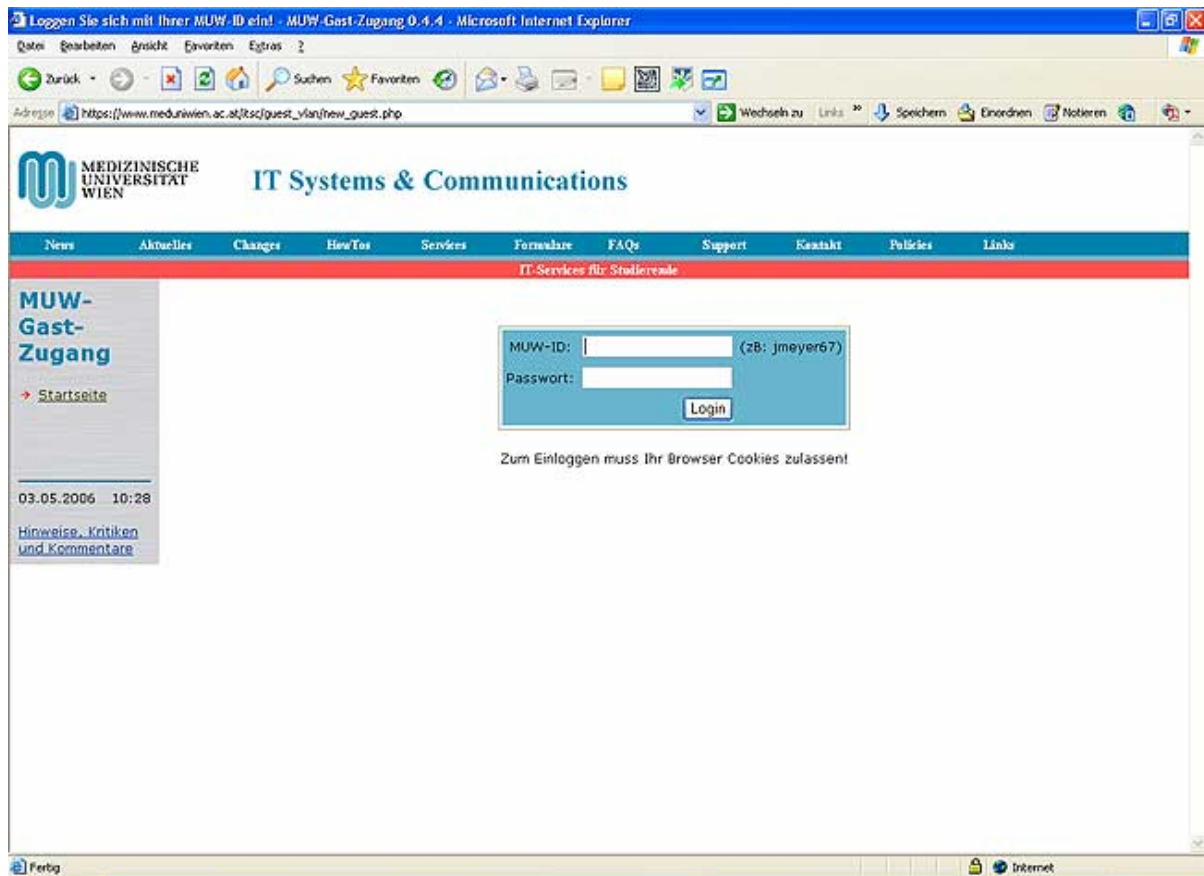

Eigene MUW-UserID und Passwort eingeben, um sich zu berechtigen  
auf "Login" klicken

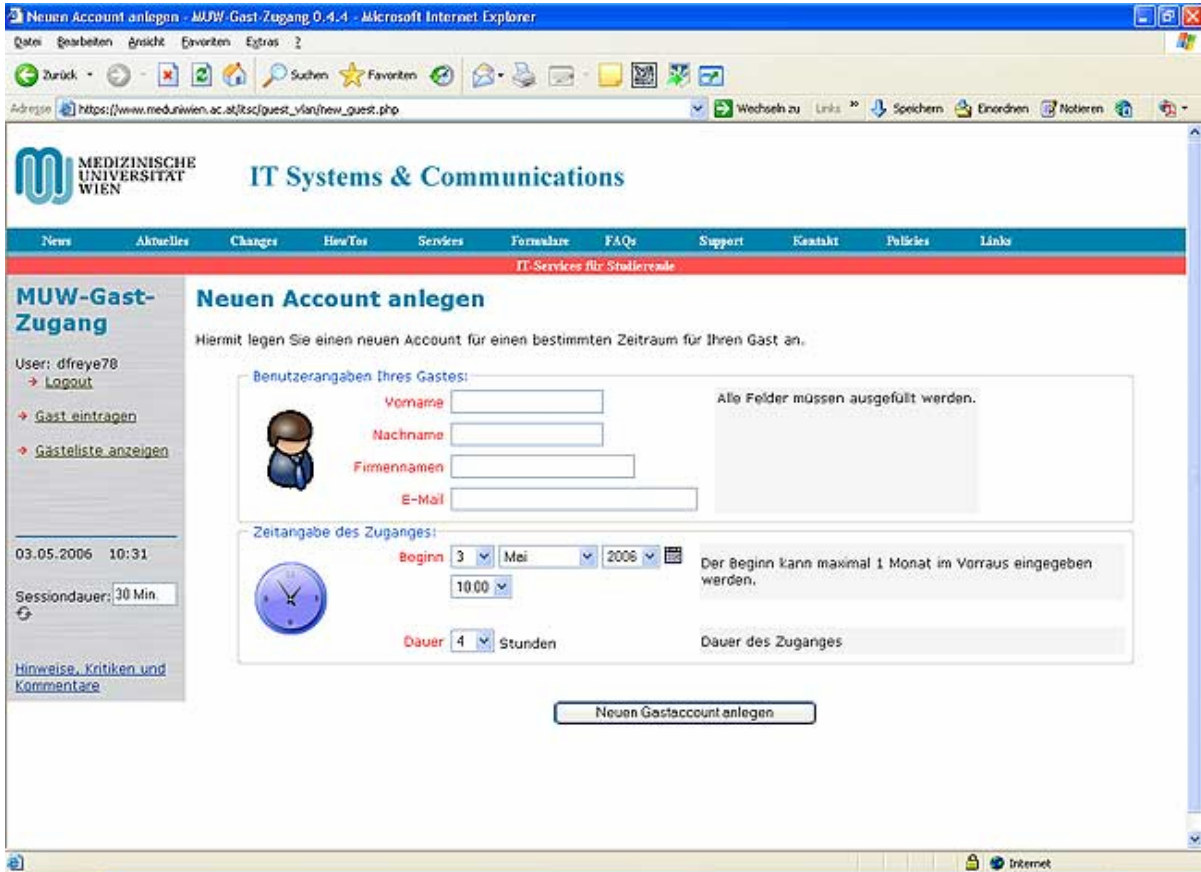

Neuen Account anlegen - MUW-Gast-Zugang 0.4.4 - Microsoft Internet Explorer

https://www.meduniwien.ac.at/itsc/guest\_vlan/new\_guest.php

MEDIZINISCHE UNIVERSITÄT WIEN IT Systems & Communications

News Aktuelles Changes HowTo's Services Formulare FAQs Support Kontakt Policies Links

IT-Services für Studierende

### MUW-Gast-Zugang

User: dfreye78  
→ Logout  
→ Gast eintragen  
→ Gästeliste anzeigen

03.05.2006 10:31  
Sessiondauer: 30 Min.  
Hinweise, Kritiken und Kommentare

### Neuen Account anlegen

Hiermit legen Sie einen neuen Account für einen bestimmten Zeitraum für Ihren Gast an.

Benutzerangaben Ihres Gastes:

Vorname  Alle Felder müssen ausgefüllt werden.  
Nachname   
Firmennamen   
E-Mail

Zeitangabe des Zuganges:

Beginn 3 Mai 2006  
10:00  
Dauer 4 Stunden

Der Beginn kann maximal 1 Monat im Voraus eingegeben werden.  
Dauer des Zuganges

Neuen Gastaccount anlegen

Online-Formular entsprechend folgendem Muster ausfüllen:

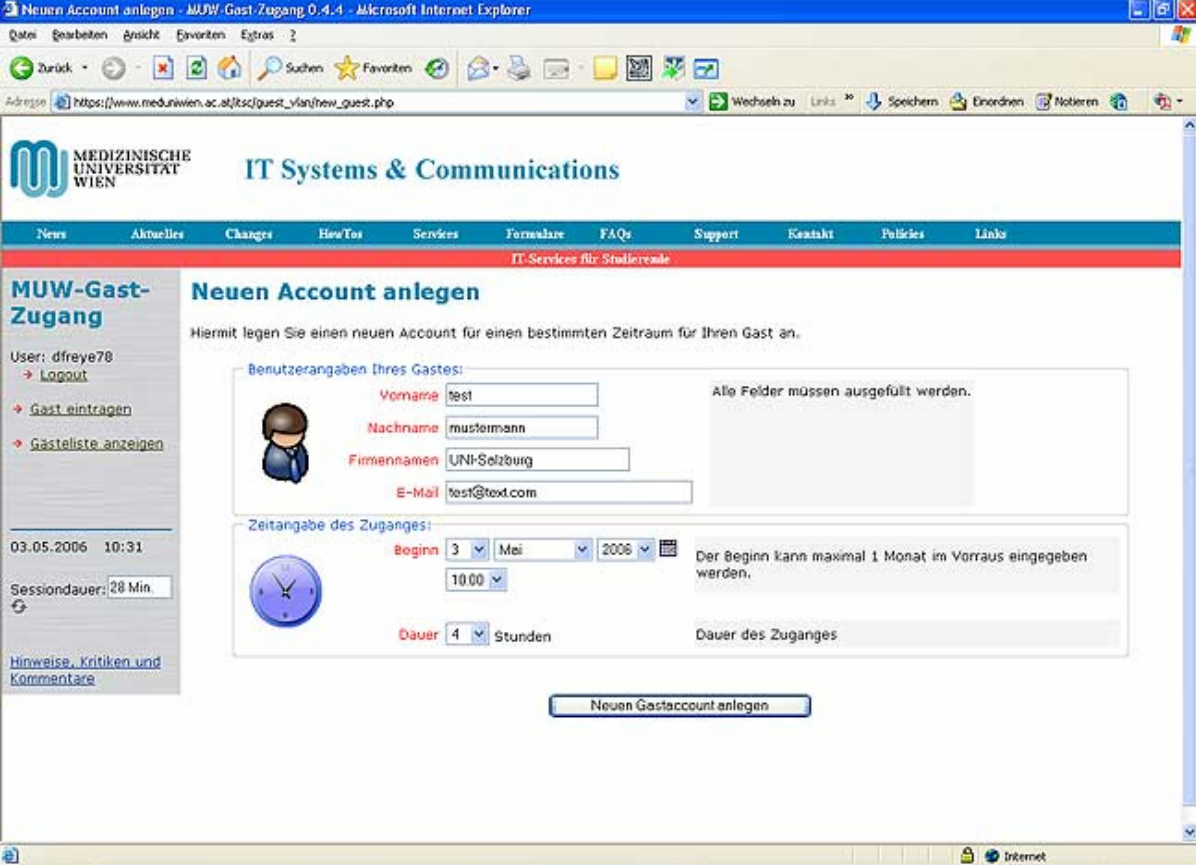

Neuen Account anlegen - MUW-Gast-Zugang 0.4.4 - Microsoft Internet Explorer

https://www.meduniwien.ac.at/itsc/guest\_vlan/new\_guest.php

MEDIZINISCHE UNIVERSITÄT WIEN IT Systems & Communications

News Aktuelles Changes How To's Services Formulare FAQs Support Kontakt Policies Links

IT-Services für Studierende

### MUW-Gast-Zugang

User: dfreye78  
→ Logout  
→ Gast eintragen  
→ Gästeliste anzeigen

03.05.2006 10:31  
Sessiondauer: 28 Min.  
Hinweise, Kritiken und Kommentare

### Neuen Account anlegen

Hiermit legen Sie einen neuen Account für einen bestimmten Zeitraum für Ihren Gast an.

Benutzerangaben Ihres Gastes:

Vorname: test  
Nachname: mustermann  
Firmennamen: UNH-Selzburg  
E-Mail: test@test.com

Alle Felder müssen ausgefüllt werden.

Zeitangabe des Zuganges:

Beginn: 3 Mai 2006  
10:00  
Dauer: 4 Stunden

Der Beginn kann maximal 1 Monat im Voraus eingegeben werden.

Dauer des Zuganges

Neuen Gastaccount anlegen

Angaben zum Gast und Zeitangaben für den Zugang eingeben  
dann auf "Neuen Gastaccount anlegen" klicken

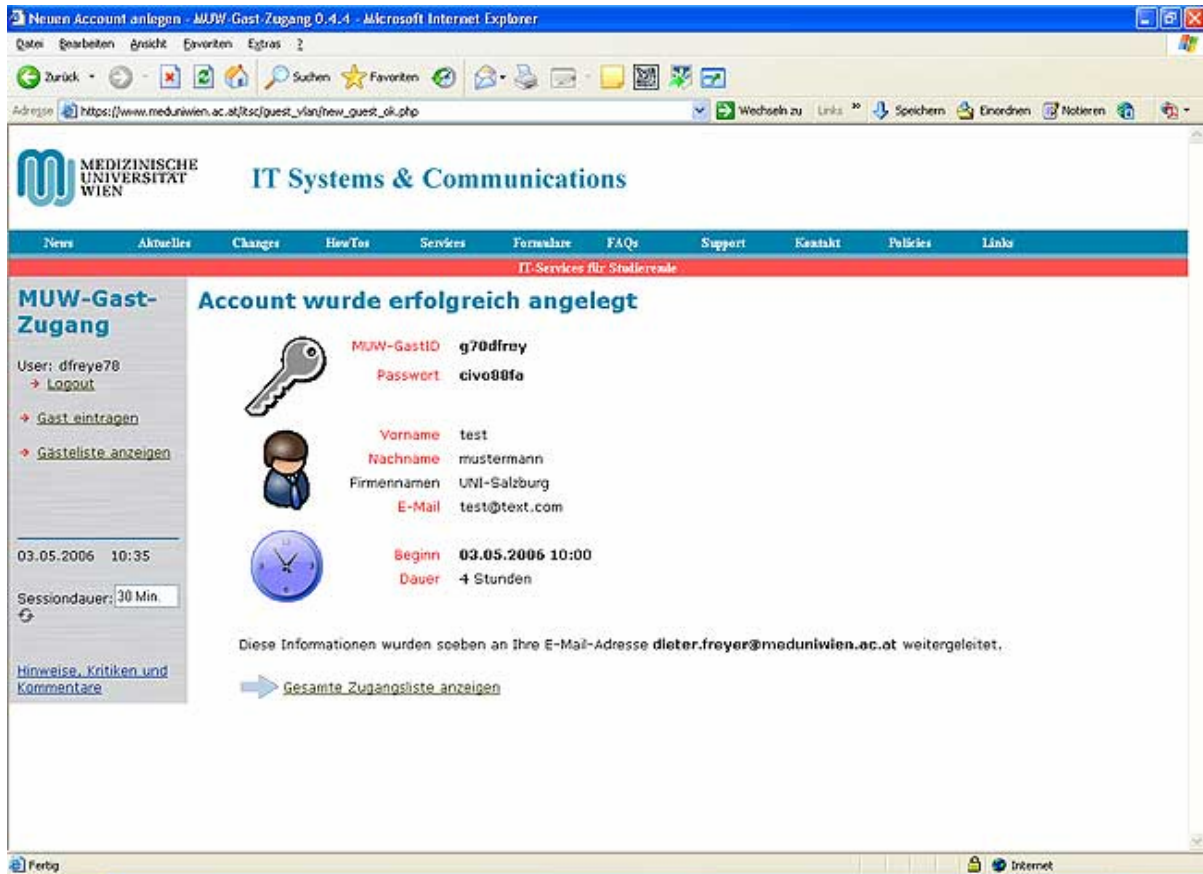

Bestätigungsseite mit automatisch generierter **MUW-GuestID** und zugehörigem **Passwort** wird angezeigt  
auf "*Gesamte Zugangsliste anzeigen*" oder "*Gästeliste anzeigen*" klicken



Startseite - MUW-Gast-Zugang 0.1.4 - Microsoft Internet Explorer

Adressleiste: [https://www.meduniwien.ac.at/itsc/guest\\_vlan/start.php](https://www.meduniwien.ac.at/itsc/guest_vlan/start.php)

**MEDIZINISCHE UNIVERSITÄT WIEN** IT Systems & Communications

News Aktuelles Changes HowTo's Services Formulare FAQs Support Kontakt Policies Links

IT-Services für Studierende

### MUW-Gast-Zugang

User: dfreye78  
[Logout](#)  
[Gast eintragen](#)  
[Gästeliste anzeigen](#)

### Willkommen beim MUW-Gast-Zugang

MUW-Gast-Zugang ist der Gast-Internetzugang der MUW. Als MUW-Mitarbeiter kann man einem Gast den Zugang ins Internet für eine bestimmten Zeitraum freischalten.

### Was wollen Sie tun?

[Gast eintragen](#) [Gästeliste anzeigen](#)

### Liste aller Gäste für dfreye78

MUW-GuestID	Vorname	Nachname/ E-Mail	Firma	angelegt	Startzeitpunkt des Zuganges	Dauer	Aktion
g70dfrey	test	<a href="#">mustermann</a>	UNI-Salzburg	03.05.2006 10:35	03.05.2006 10:00	4 Std.	

Abgelaufene Accounts werden automatisch aus der Liste entfernt. siehe [Archivierte Gastzugänge](#)

Sessiondauer: 30 Min.  
[Hinweise, Kritiken und Kommentare](#)

eine Liste aller aktuellen Gäste-Accounts des MUW Mitarbeiters wird angezeigt

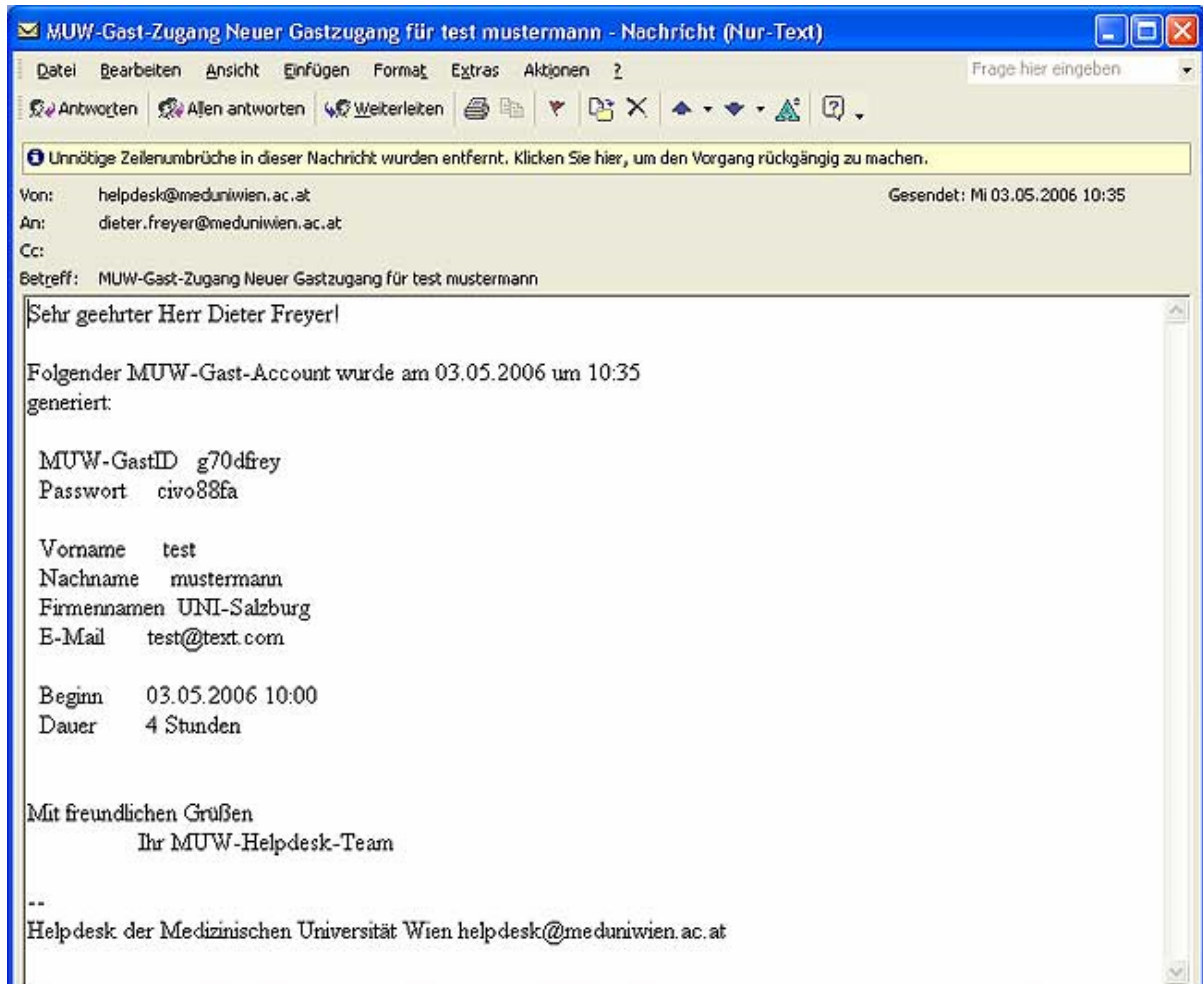

in der Zwischenzeit ist eine **Bestätigungs-E-Mail** mit allen relevanten Daten des Gast-Accounts an den MUW-Mitarbeiter gesandt worden.