

# **Mikrochirurgische Rekonstruktion bei Defekten im Mund- Kiefer- und Gesichtsbereich**



# Mikrochirurgie

## im Mund- Kiefer- und Gesichtsbereich

**Mikrovaskuläre**

**Lappenchirurgie**

**Nerven-**

**rekonstruktion**

**Gesichts-**

**transplantation**



# Mikrochirurgie

ist ein Spezialgebiet der Chirurgie,  
das sich mit Operationen unter dem  
Mikroskop befaßt



# Defekte im MKG-Bereich

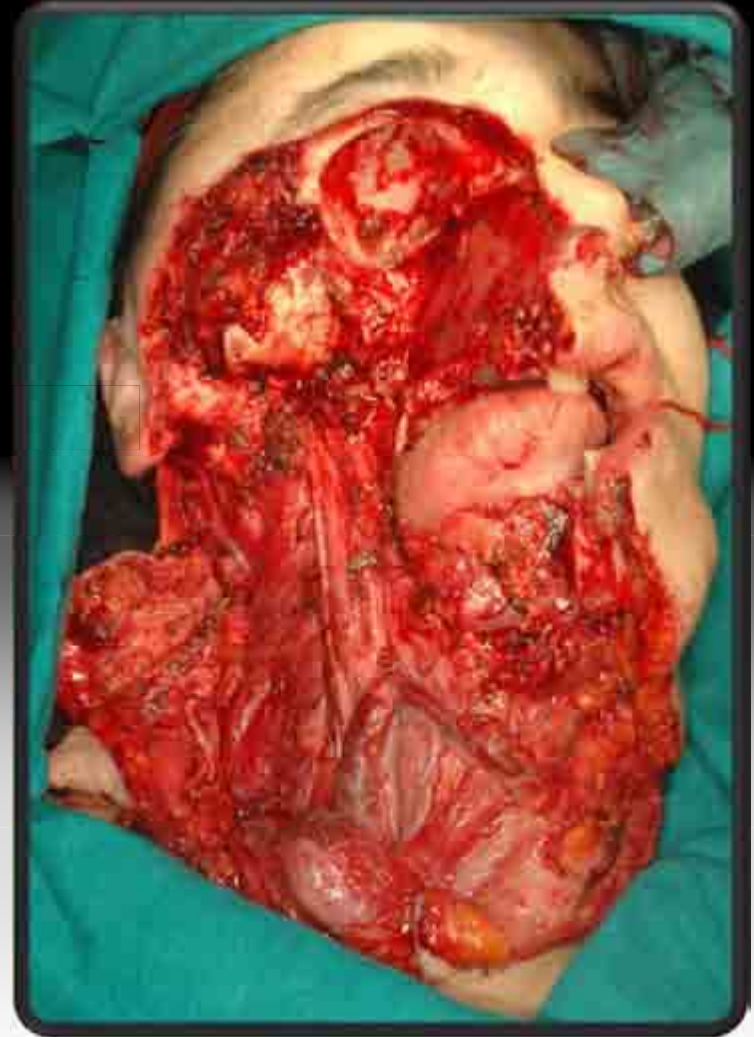
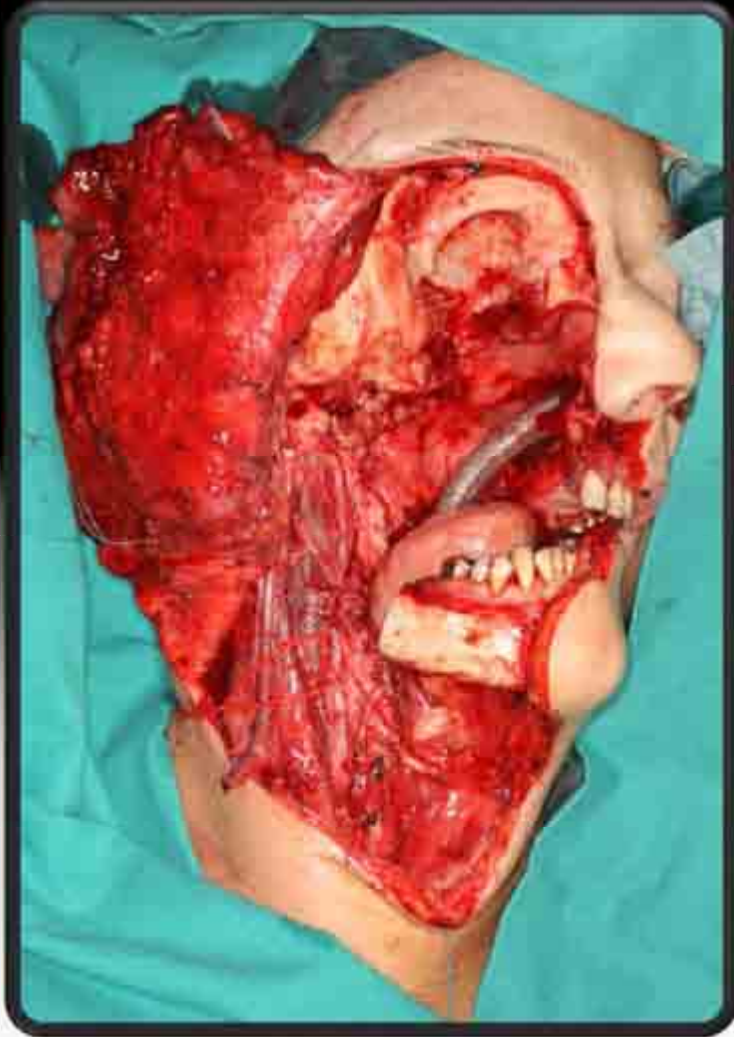

# Mikrovaskuläres Beckenkammtransplantat

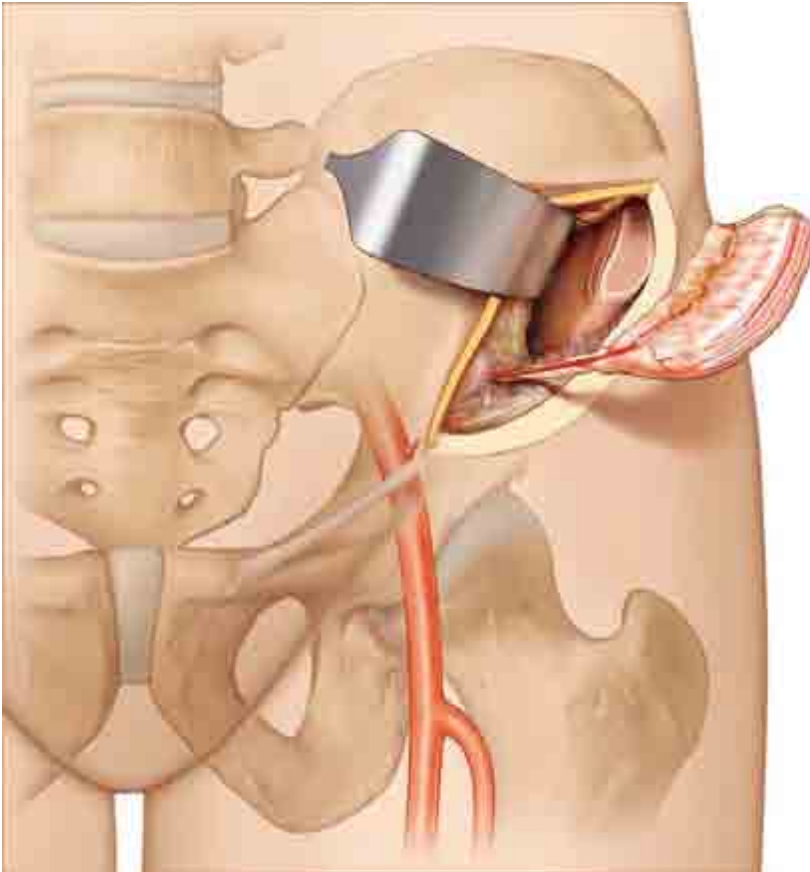

**A. circumflexa  
ilium profunda**

# Scapulalappen

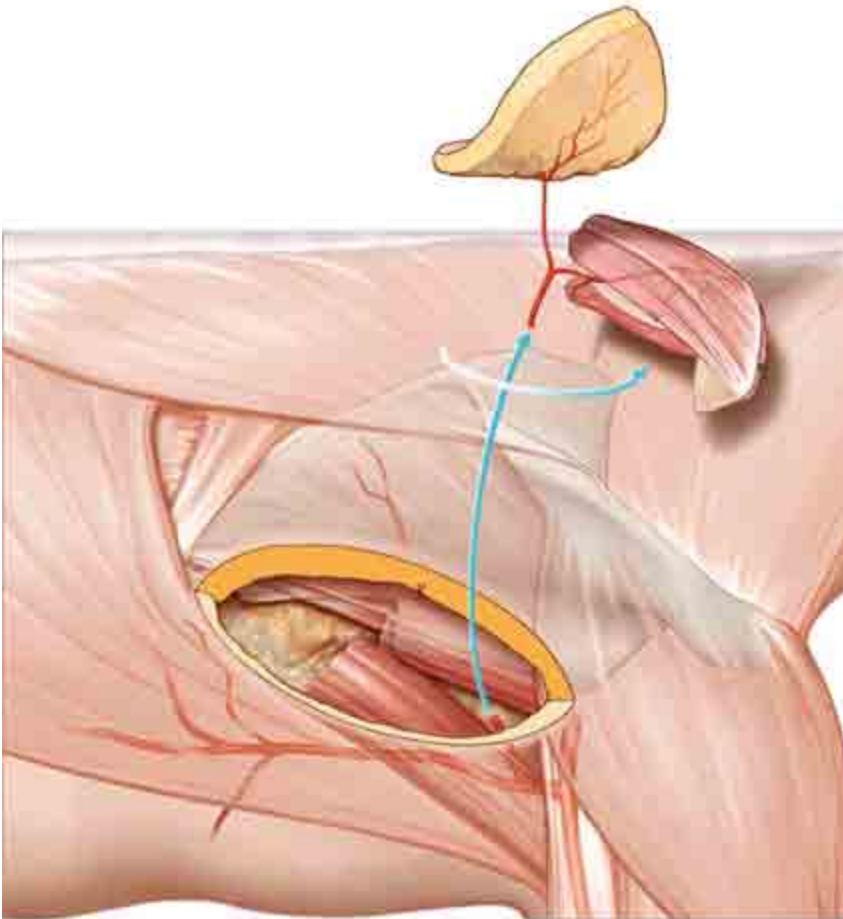

**A. circumflexa  
scapulae**

# Latissimus Dorsi-Lappen

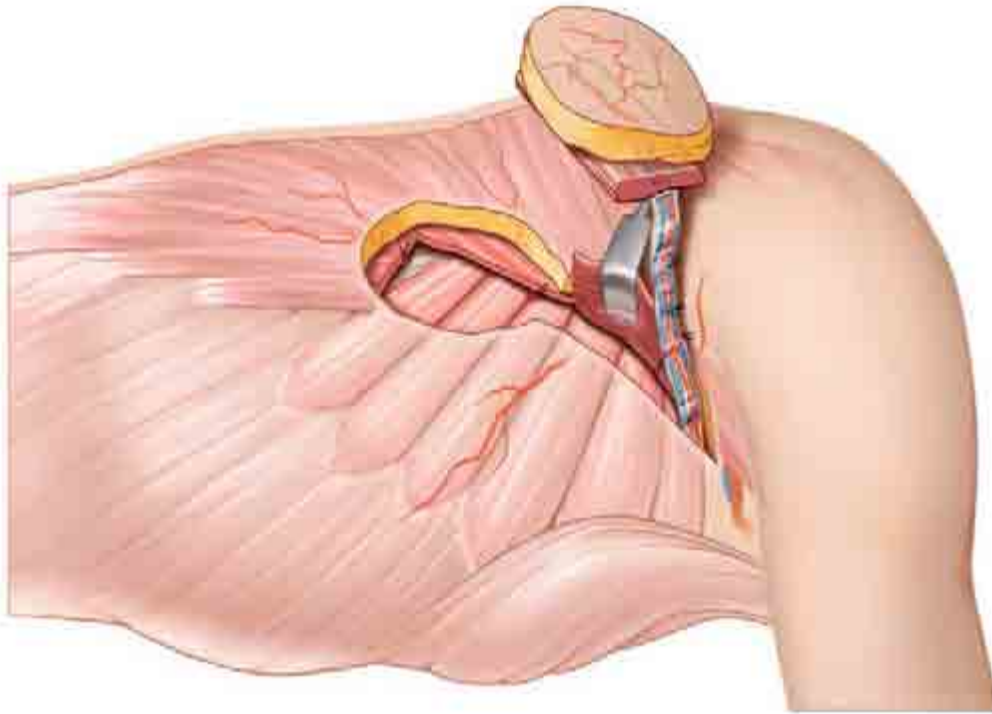

**A. thoracodorsalis**



# Laterale Oberarm-Lappen

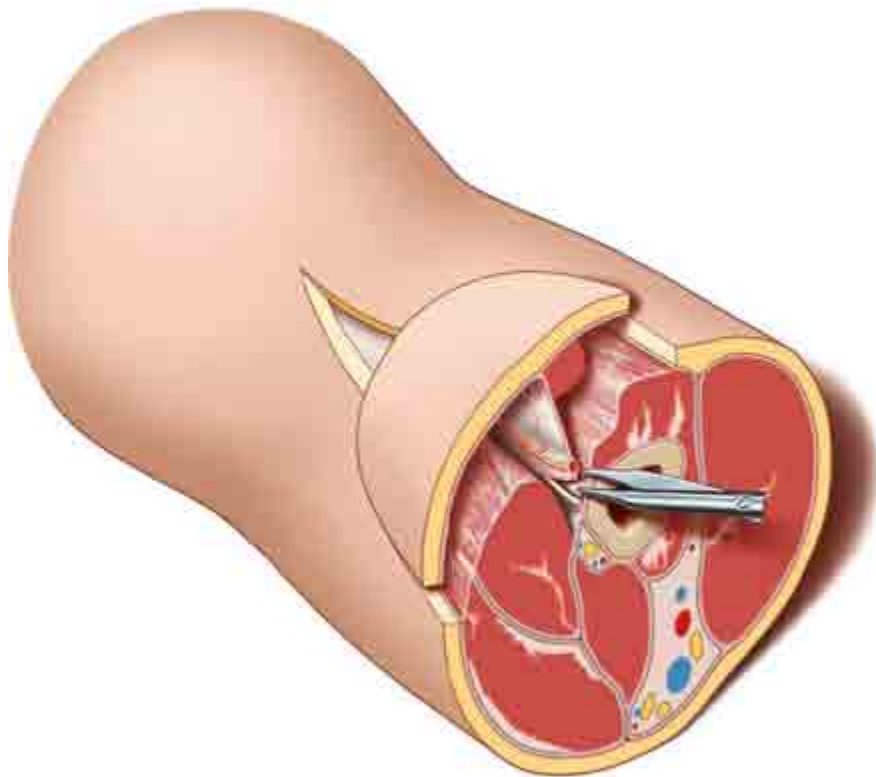

**A. collateralis  
radialis posterior**

# Jejunum-Lappen

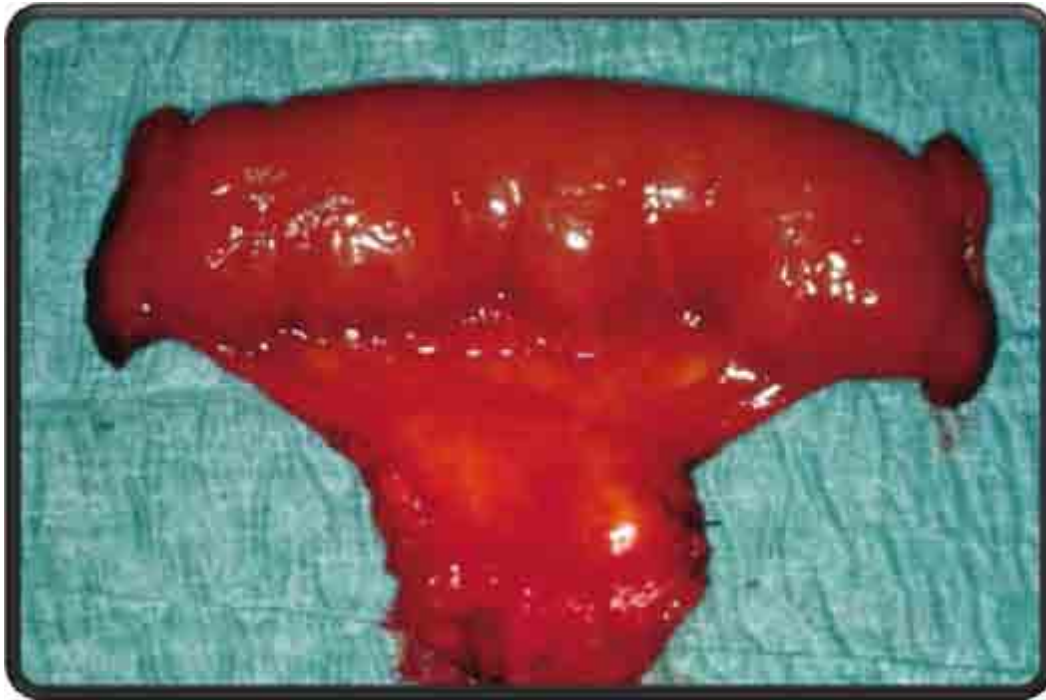

**A. mesenterica  
superior**

# Rectus Abdominis-Lappen

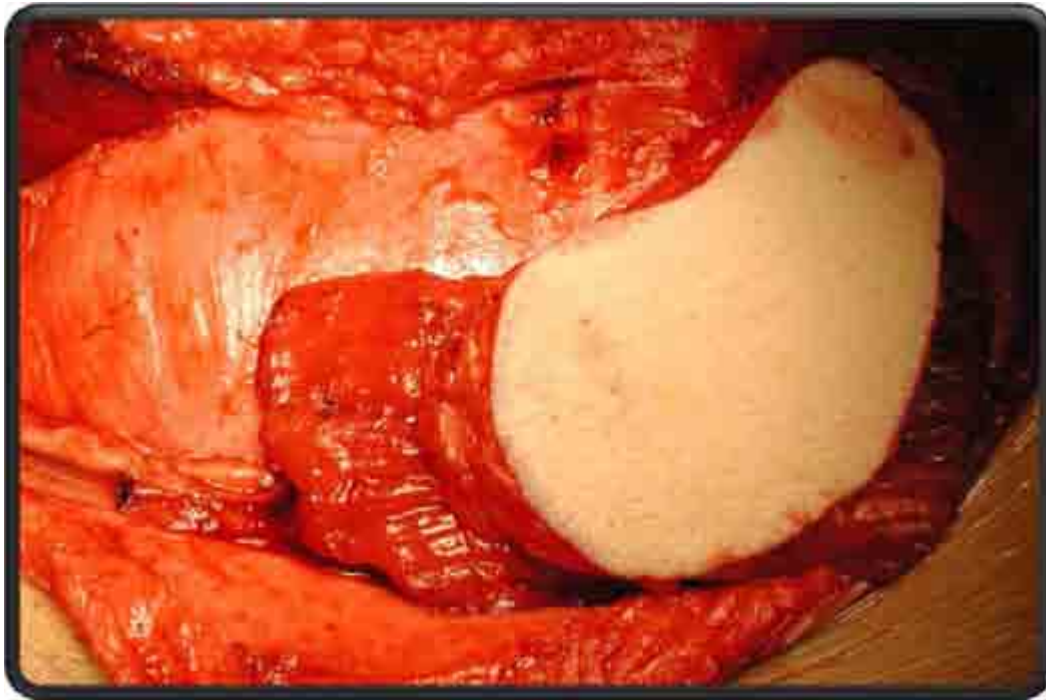

**A. epigastrica  
inferior profunda**

# Fasziokutaner Lappen

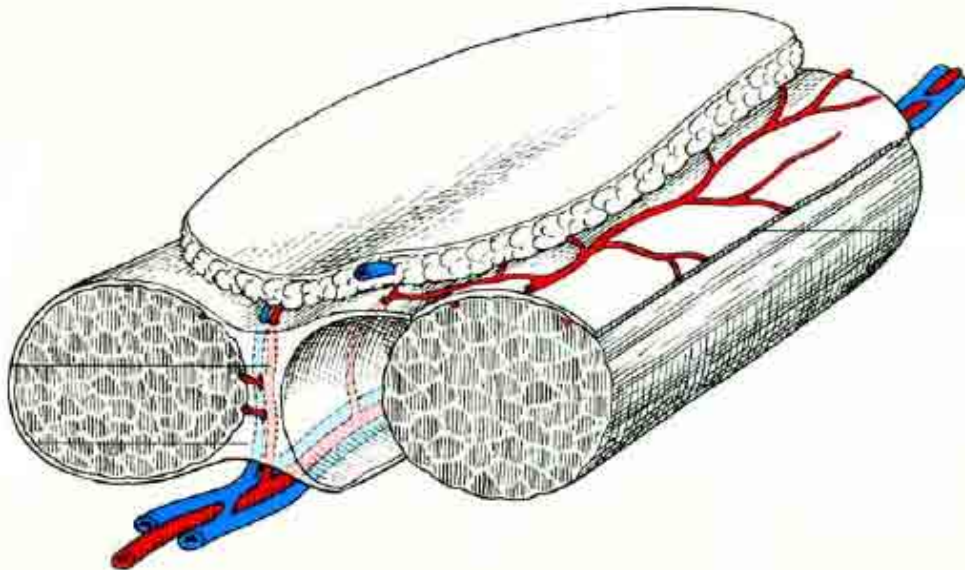

- ✓ Gefäßstiel
- ✓ Intermuskuläres Faszienseptum
- ✓ 9-17 fasziokutane Perforatoren
- ✓ Epifasziales Gefäßnetz

# Blutversorgung

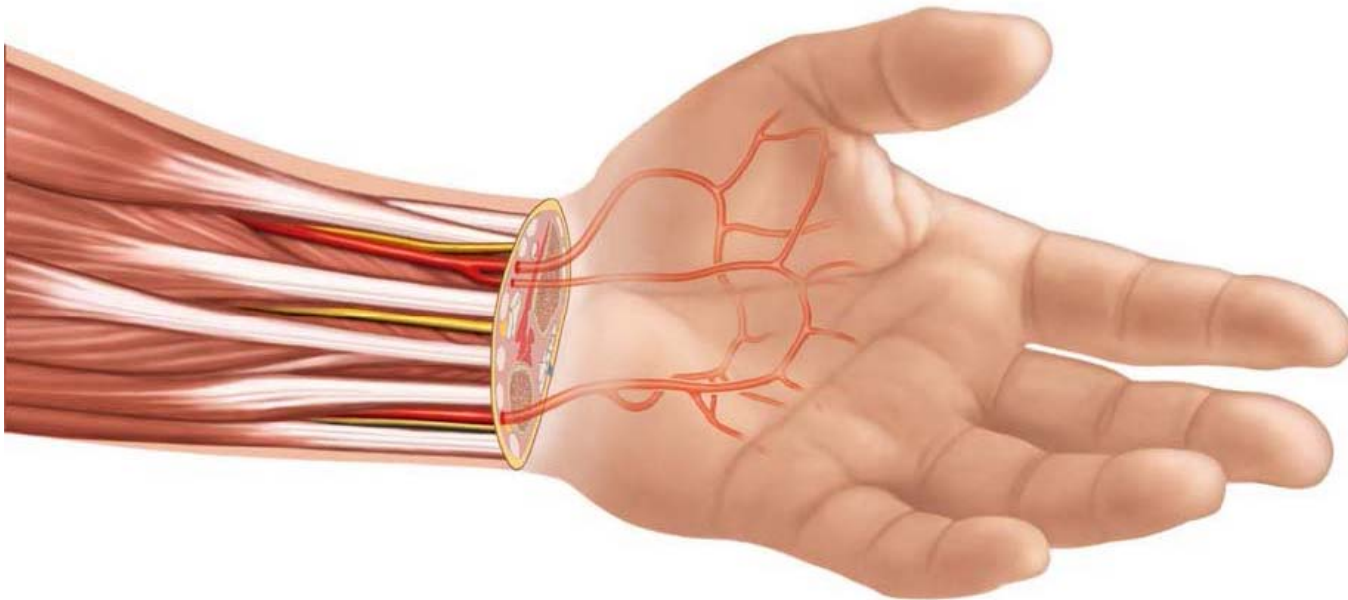

# Allen Test

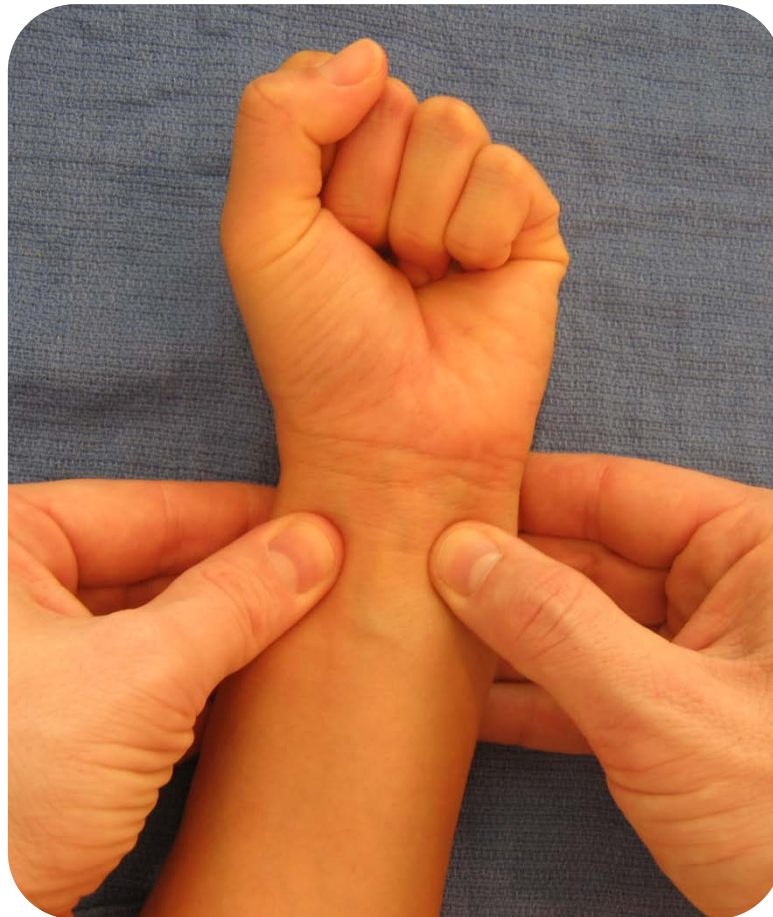

# Anatomie des Lappens

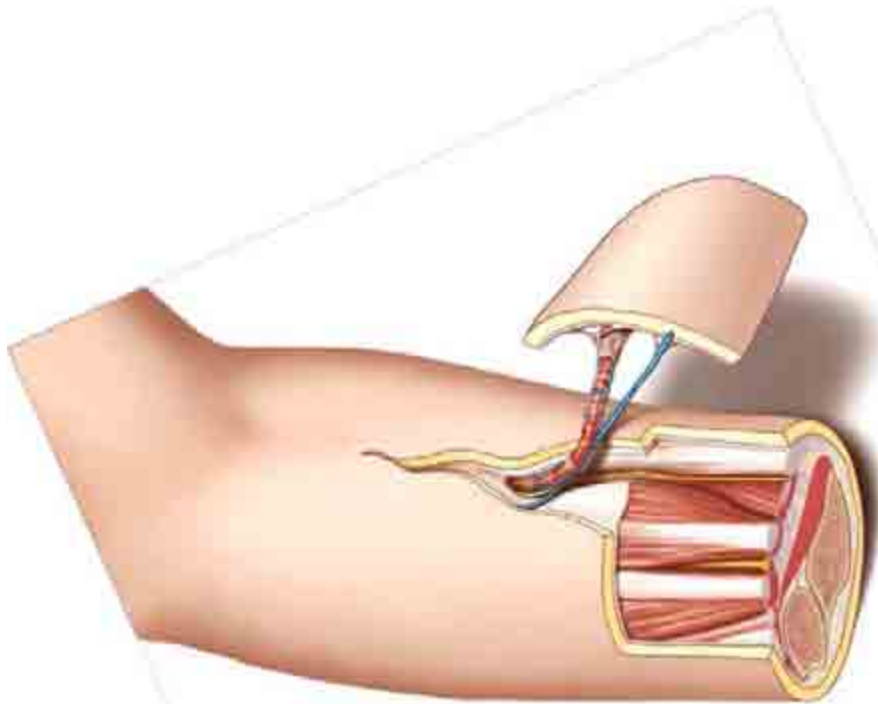

# Rekonstruktionen

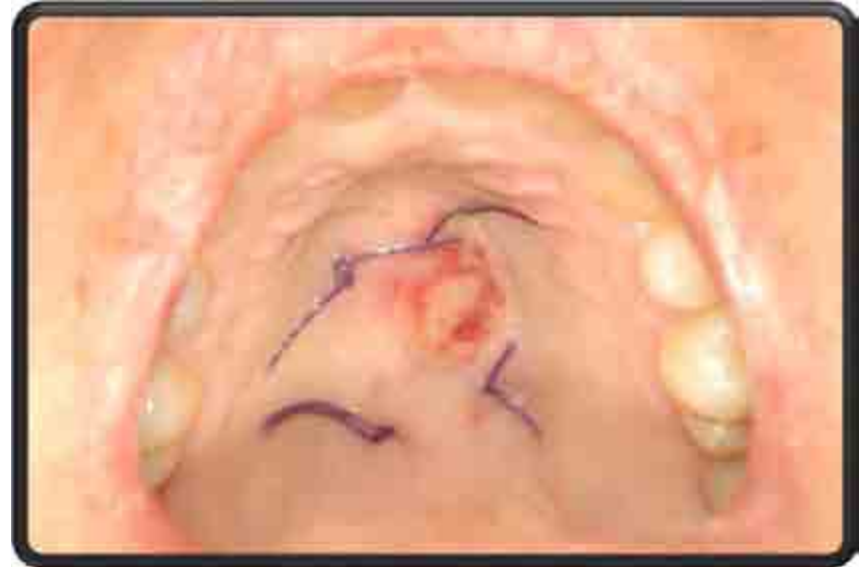
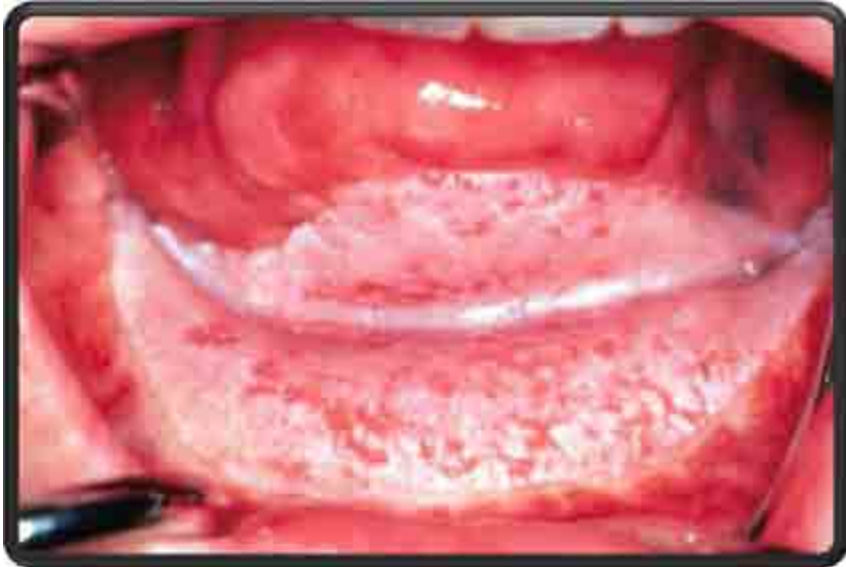

# Blutversorgung

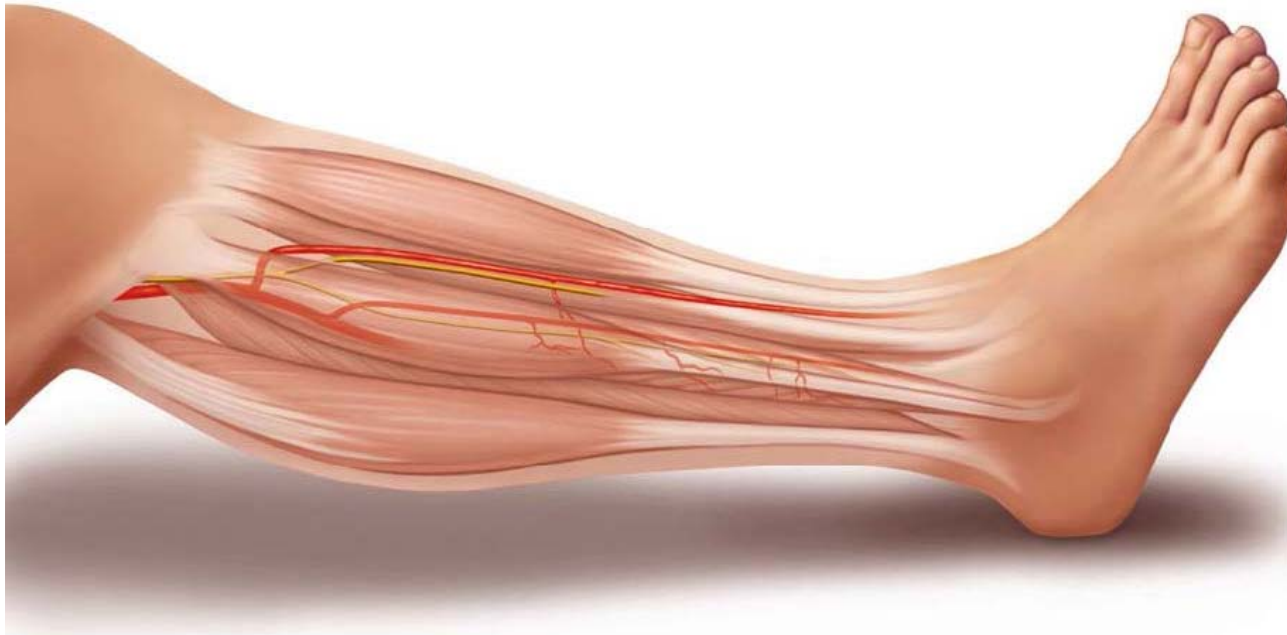

**Magnet  
Resonanz  
Angiographie**

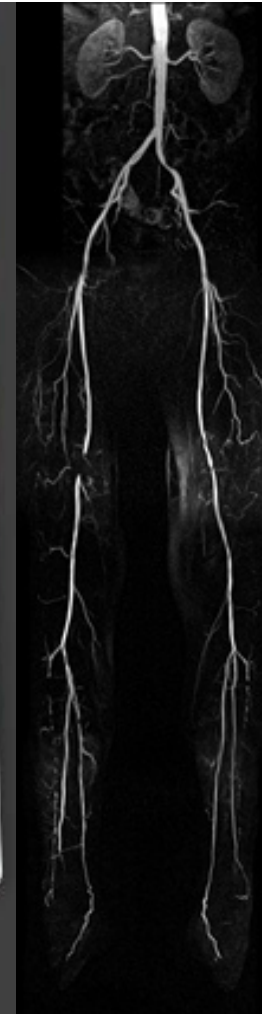

# Anatomie des Lappens

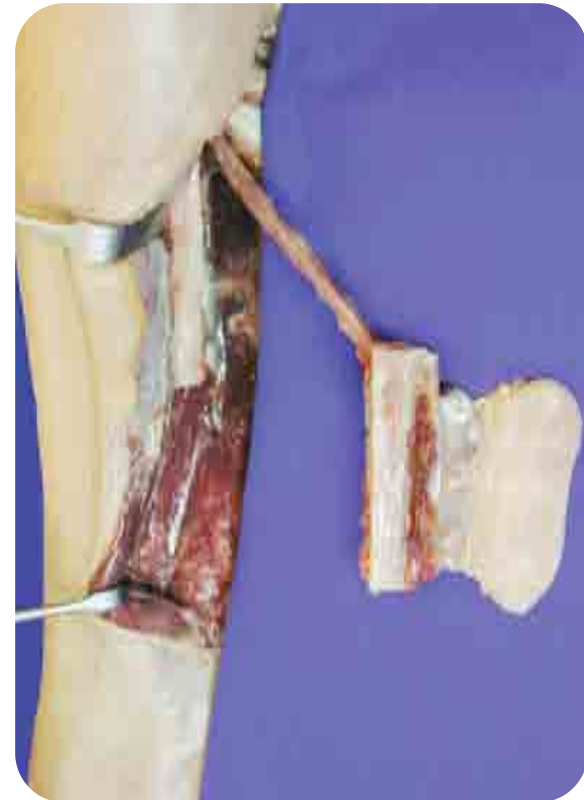

# Rekonstruktionen

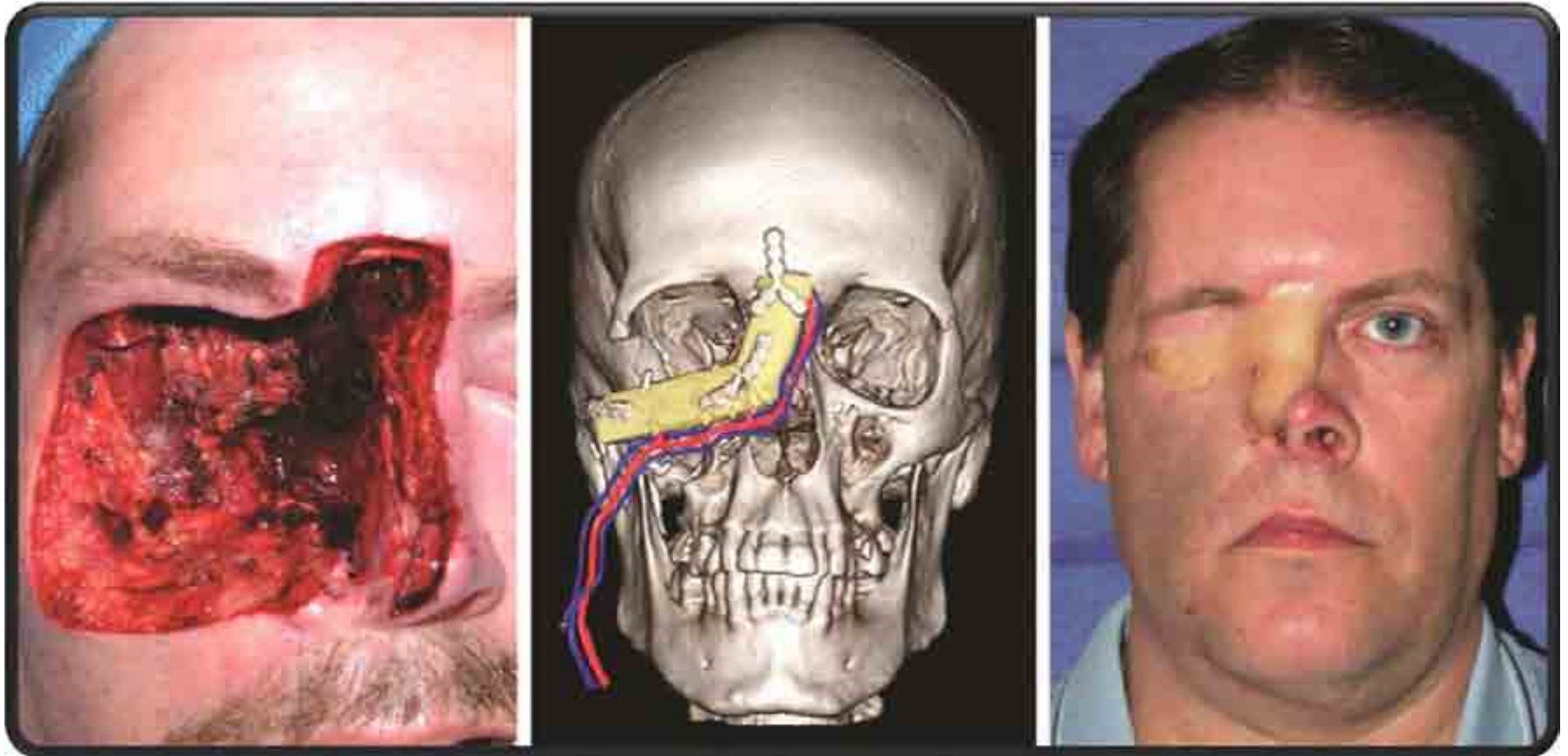

# Fibulalappen

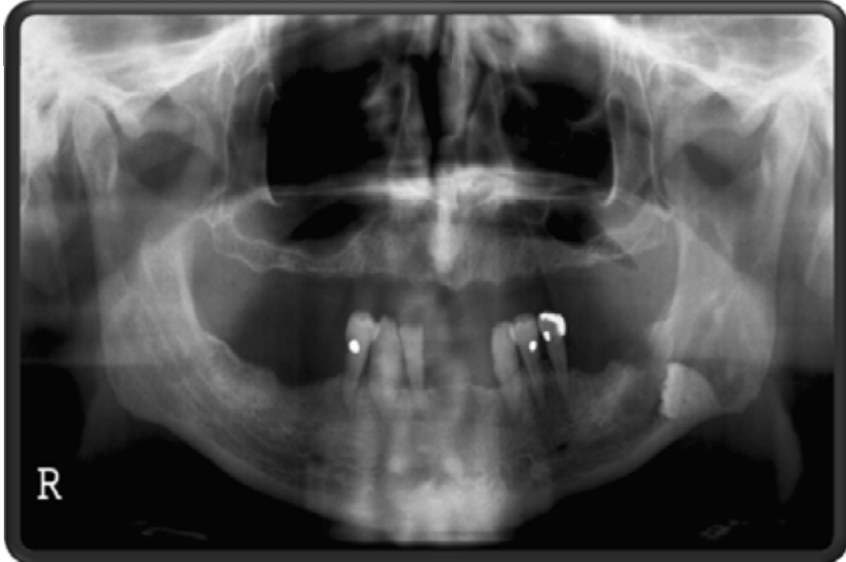

# Rekonstruktionen / Fallbericht

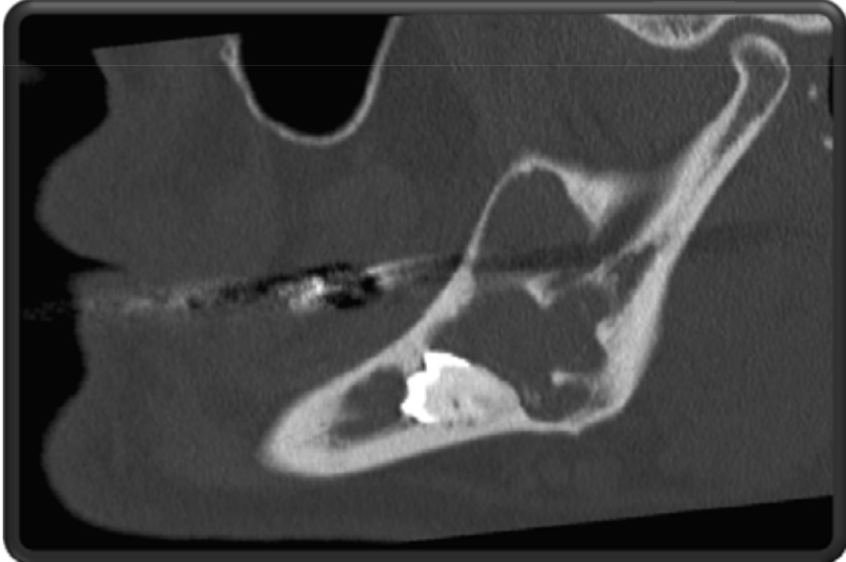

## Fibulalappen



## Rekonstruktionen / Fallbericht

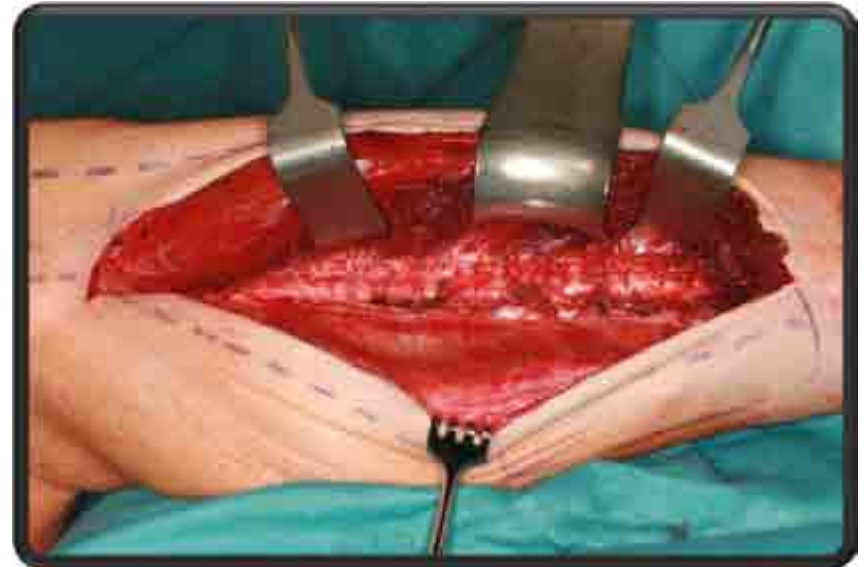
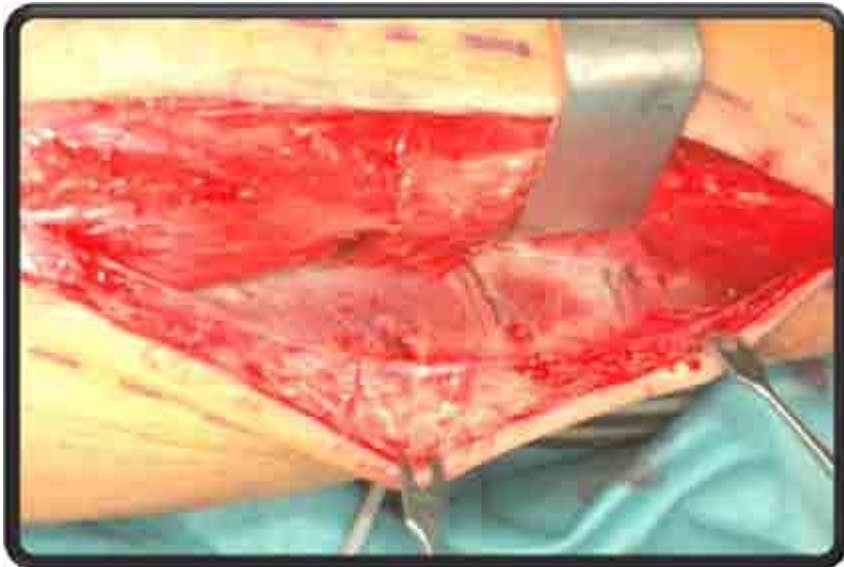

# Fibulalappen



# Rekonstruktionen / Fallbericht

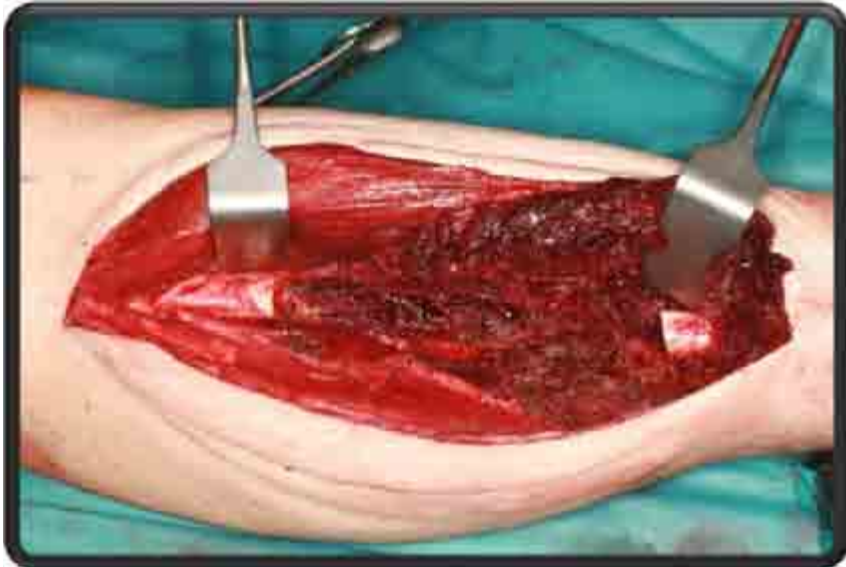

# Fibulalappen



# Rekonstruktionen / Fallbericht



# Gesichtstransplantation

# Fallbericht

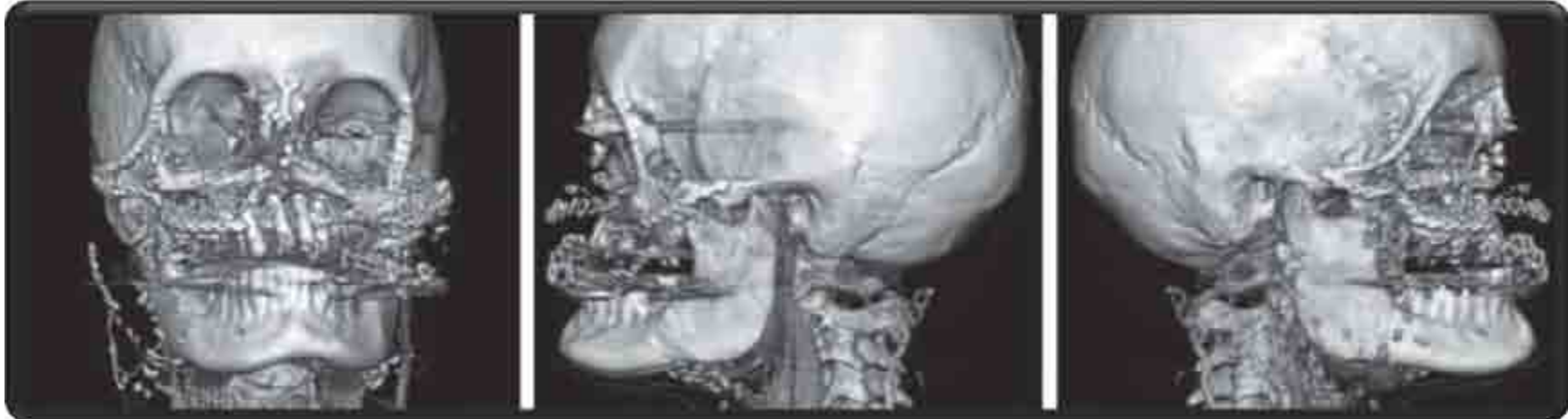

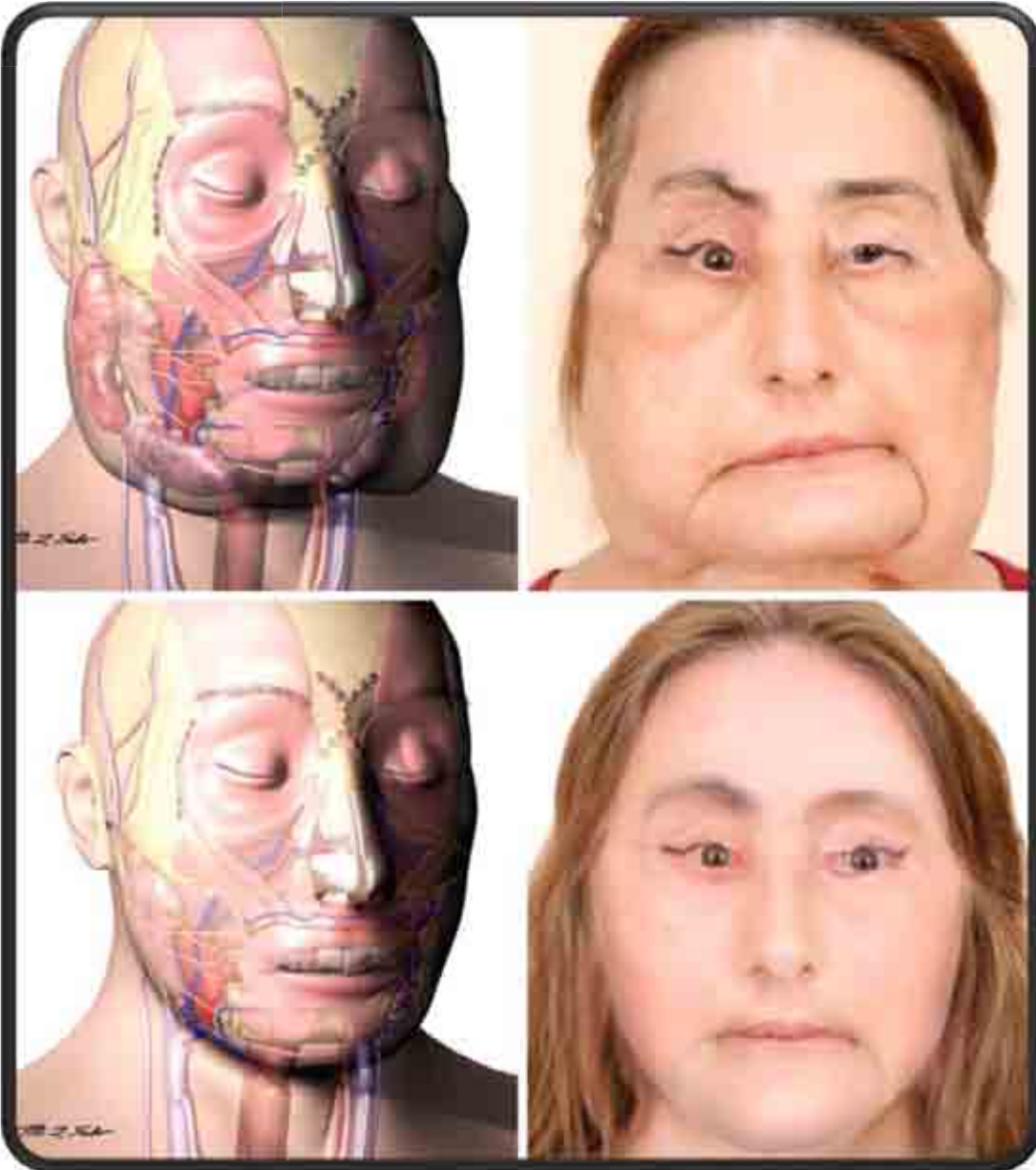

## Take Home Message



**Mikrochirurgie ist ein wichtiger Bestandteil der modernen rekonstruktiven Chirurgie**



**Mikrovaskuläre Lappenplastiken eignen sich am besten bei großräumigen Defekten im Mund- Kiefer- und Gesichtsbereich**